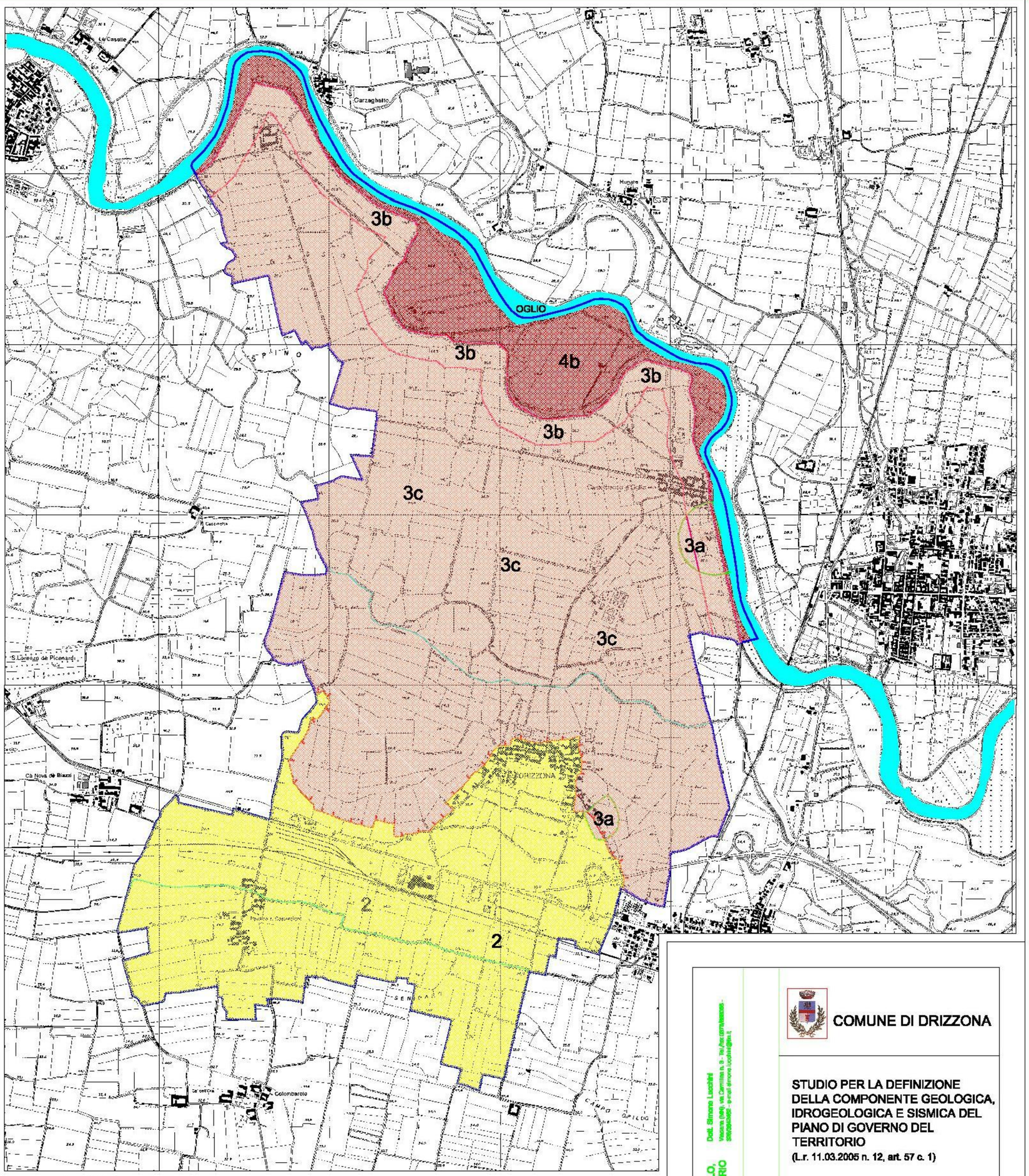

LEGENDA

2 — Classe 2 - Fattibilità con modeste limitazioni

Classe 3 - Fattibilità con consistenti limitazioni

3a — cimitero

3b — vincolo paesaggistico /pianura ad alta vulnerabilità

3c — pianura ad alta vulnerabilità

ZONA Z4a - Zona di fondovalle con presenza di depositi alluvionali e/o fluvio-glaciali granulari e/o coesivi
Comprende generalmente le categorie di suolo C ed è caratterizzata da MEDIO-BASSO rischio di amplificazione dell'accelerazione sismica

Classe 4 - Fattibilità con gravi limitazioni

4a — Orlo di Scarpata Principale

4b — golena aperta

Arginatura maestra

Confine di Comune

GEOLOGIA TECNICA DEL SUOLO, DELLE ACQUE E DEL TERRITORIO

Dott. Simone Lucchini
Vescovo (Pav), via Carmine n. 9 - tel./fax (prefisso 0385) 262262 - e-mail simone.lucchini@tiscali.it

COMUNE DI DRIZZONA

STUDIO PER LA DEFINIZIONE DELLA COMPONENTE GEOLOGICA, IDROGEOLOGICA E SISMICA DEL PIANO DI GOVERNO DEL TERRITORIO
(L.r. 11.03.2005 n. 12, art. 57 c. 1)

COMUNE DI DRIZZONA

PROVINCIA DI CREMONA

CARTA DI FATTIBILITA' DELLE AZIONI DI PIANO

TAV. N. 5

Rev.	Data	Redazione	Approvazione	scala 1:10.000
01	ago 2009			
00	gen 2009	P. Oliva	S. Lucchini	

Regione Lombardia
Provincia di Cremona

COMUNE DI DRIZZONA

PIANO DI GOVERNO DEL TERRITORIO

PIANO DELLE REGOLE

elaborato n. PR.1.1*

scala 1:10000

CARTA DI FATTIBILITA' DELLE AZIONI DI PIANO
(versione corretta in sede di approvazione finale)

Progetto: Arch. Michele de Crecchio
Collaborazioni: Ing. Valerio Gamba

Adozione: D.C.C. n._____del_____
Approvazione: D.D.C. n. _____del_____

nord

venti prevalenti