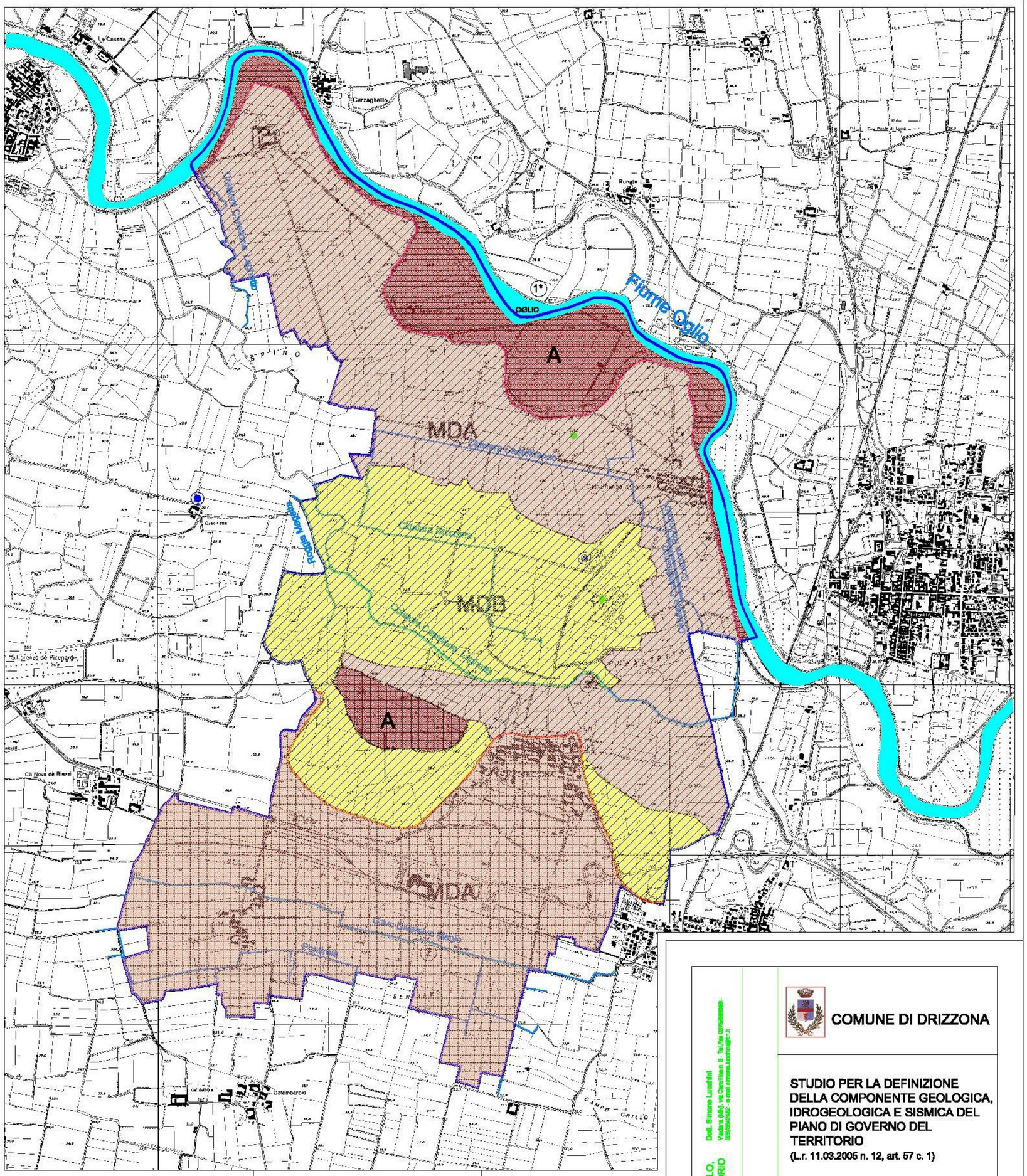

LEGENDA

Soggiacenza media della falda superficiale

- < 1 m
- da 1 m a 2 m
- > 2 m

Permeabilità superficiale

- Medio bassa (MDB)
- Medio alta (MDA)
- Alta (A)

- Piezometro del Cons. Bonifica Dugali
- Pozzo privato
- Limite Fascia A del PAI (coincidente con Arginatura maestra)
- Limite Fascia C del PAI
- Confine di Comune
- Reticolo idrico minore
- Corso d'acqua principale (fiume Oglio)

Dott. Simone Lucchini
Viadana (MN) via Cavallina n. 8 - Tel./fax 0375/780202 - 3392604282 - e-mail simone.lucchini@tin.it

GEOLOGIA TECNICA DEL SUOLO, DELLE ACQUE E DEL TERRITORIO

COMUNE DI DRIZZONA

STUDIO PER LA DEFINIZIONE DELLA COMPONENTE GEOLOGICA, IDROGEOLOGICA E SISMICA DEL PIANO DI GOVERNO DEL TERRITORIO
(L.r. 11.03.2005 n. 12, art. 57 c. 1)

COMUNE DI DRIZZONA

PROVINCIA DI CREMONA

ELEMENTI IDROGEOLOGICI E IDROLOGICI

TAV. N. 2

Rev.	Data	Redazione	Approvazione	
01	ago 2009			
00	gen 2009	P. Clva	S. Lucchini	
				scala 1:10.000

Regione Lombardia
Provincia di Cremona

COMUNE DI DRIZZONA

PIANO DI GOVERNO DEL TERRITORIO

DOCUMENTO DI PIANO

QUADRO CONOSCITIVO
Indagini sulla realtà locale

scala 1:10000

elaborato n. DP.1.2.2.2*

STUDIO GEOLOGICO
ELEMENTI IDROGEOLOGICI ED IDROLOGICI

(versione corretta in sede di approvazione finale)

Progetto: Arch. Michele de Crecchio
Collaborazioni: Ing. Valerio Gamba

Adozione: D.C.C. n._____del_____
Approvazione: D.D.C. n. _____del_____

nord

venti prevalenti