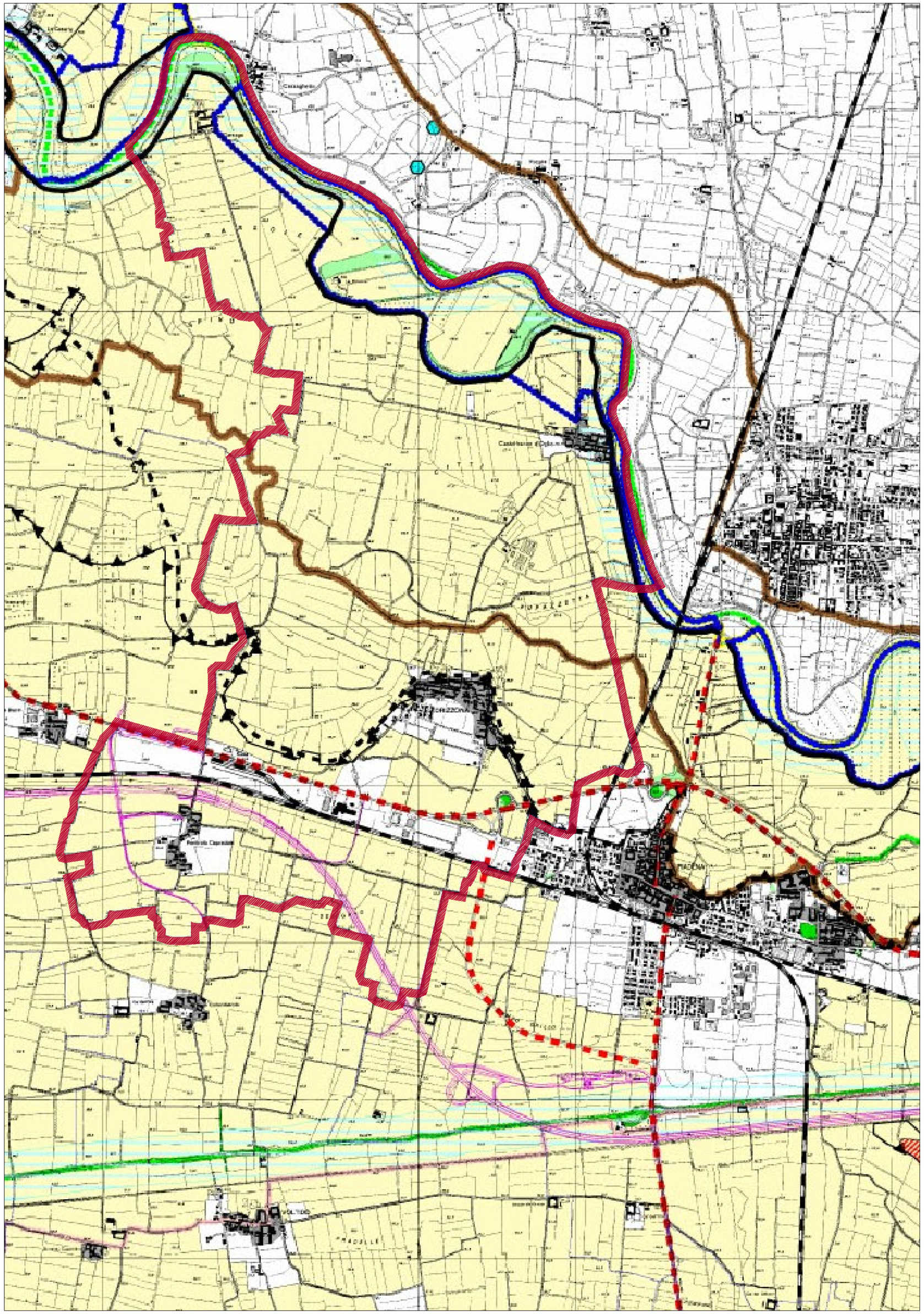

LEGENDA

confine regionale
confine provinciale
confine comunale

TUTELE

AREE SOGGETTE A REGIME DI TUTELA DI LEGGI NAZIONALI rif. art. NORMATIVA PTCP

- corsi d'acqua individuati ai sensi dell'art. art. 142 lett. c del D.LGS. 22 gennaio 2004 "Codice dei beni culturali e del paesaggio" n. 42 iscritti nell'elenco di cui alla D.G.R. n°10028 del 25.07.1986 - Art.14.1
- bellezze d'insieme e sponde del Po dell'art 136 del d.lgs 42/2004 - Art. 14.2
- aree archeologiche vincolate ai sensi dell'art 142 c.1. lett.m e dell'art 10 del d.lgs 42/2004 - Art. 14.3
- siti di importanza comunitaria - SIC - Art. 14.5
- zone di protezione speciale - ZPS- in attuazione della Direttiva 79/409/CEE - art. 14.6
- fascia A - limite tra la fascia A e B ai sensi del Piano Stralcio per l'assetto Idrogeologico (P.A.I.) approvato con D.P.C.M. 24/05/2001, G.U. n° 183 - 8 Agosto 2001 - art.14.5 e appendice C
- fascia B - limite tra la fascia B e la fascia C - art.14.5 e Appendice C
- fascia C - art. 19.7 e appendice C
- fascia B di progetto - art.14.7 e appendice C
- aree a rischio idrogeologico molto elevato - zona 1 - allegato 4.1 P.A.I. - art.14.5 e Appendice C
- aree a rischio sismico - zona 2 - O.P.C.M. n° 3247 del 20/03/2003 - art.14.7
- aree a rischio sismico - zona 4 - O.P.C.M. n° 3247 del 20/03/2003 - art.14.7

AREE SOGGETTE A REGIME DI TUTELA DI LEGGI E ATTI DI PIANIFICAZIONE REGIONALE - rif. art. NORMATIVA PTCP

- confine parchi regionali fluviali (l.r. 86/83) - Art .15.4
- riserve naturali ai sensi dell'art 11 l.r.86/83 - Art .15.1
- monumenti naturali (art 24 l.r. 86/83) - Art.15.2
- popolamenti arborei e arbustivi tutelati ai sensi dell'art .3 l.r. 27/04 ovvero tutelati ai sensi dell'art. 142, comma 1 D.Lgs. 42/04 - Art. 15.3
- parchi locali di interesse sovracomunale riconosciuti (art.34 l.r. 86/83) - Art 15.5
- centri e nuclei storici ai sensi dell'art. 19 della Normativa del P.T.P.R. - Art. 15.6
- piano cave: Ambiti Territoriali Estrattivi, approvati ai sensi l.r. 14/98 con d.c.r.n. VII/803 e n. VII/0804 del 27 maggio 2003 - Art. 15.7

AREE SOGGETTE A REGIME DI TUTELA DEL PTCP rif. art. NORMATIVA PTCP - rif. Classificazione dgr 6421/07

- pianalto della Melotta - Art 15.1 - 5.1.1.dgr 6421/07
- corsi d'acqua naturali ed artificiali comma c art. 22 del Piano Territoriale Paesistico Regionale PTPR - art. 16.2 - 5.1.2 dgr 6421/07
- area di protezione paesistica del nodo idrografico "Tomba Morta-Le Formose" - Art. 16.3 - 5.1.2 dgr 1621/07
- area di tutela paesistica del nodo idrografico "Tomba Morta-Le Formose" - Art. 16.3 - 5.1.2 dgr 1621/07
- orli di scarpata - Art. 16.4 - 5.1.1 dgr 1621/07
- fontanili - Art. 16.5 - 5.1.1 dgr 1621/07
- zone umide - Art. 16.6 5.1.1 dgr 1621/07
- bodri - Art. 16.6 5.1.1 dgr 1621/07
- rete ecologica provinciale - Art. 16.7 - 5.1.1 dgr 1621/07 (corridoi)
- rete ecologica provinciale - Art. 16.7 - 5.1.1 dgr 1621/07 (areali)

SALVAGUARDIE

AREE OGGETTO DI SALVAGUARDIA PER LA RIDUZIONE DEI RISCHI TECNOLOGICI - rif. art. NORMATIVA PTCP

- aree interessate da impianti e/o attività a rischio di incidente rilevante ai sensi dell'art. 14 del D.lgs 334/99 - Art. 19.1 d

AREE OGGETTO DI SALVAGUARDIA DELLE INFRASTRUTTURE DELLA MOBILITA' ESISTENTI - rif. art. NORMATIVA PTCP

- autostrade - Art. 19.2 .l.a
- strade extraurbane principali - Art. 19.2.l.b
- strade extraurbane secondarie - Art. 19.2.l.c
- tracciati linee ferroviarie ex art 49 D.P.R. 753/80 - Art 19.2.b
- aeroporto del Migliaro (Cremona) e relativa fascia di rispetto - Art 19.2.c
- fascia di rispetto del Canale Navigabile MI-CR-PO - Art 19.8

AREE OGGETTO DI SALVAGUARDIA DELLE INFRASTRUTTURE RIGUARDANTI IL SISTEMA DELLA MOBILITA' DI PREVISIONE CON EFFICACIA LOCALIZZATIVA - rif. art. NORMATIVA PTCP

- corridoi di nuove infrastrutture stradali - Art 19.4.a
- tracciati di nuove infrastrutture stradali - Art 19.4.b
- tracciati di nuove infrastrutture stradali - Art 19.4.c
- tracciati di nuove infrastrutture ferroviarie - Art 19.4.c
- tracciati della rete provinciale e di interesse sovracomunale dei percorsi ciclabili - Art. 19.6
- CIM centri di interscambio merci - Art. 19.5

AMBITI DESTINATI ALL'ATTIVITA' AGRICOLA DI INTERESSE DEL PTCP (rimando di dettaglio a Carta degli ambiti agricoli) rif. art. NORMATIVA PTCP

- ambiti agricoli - Art. 19 bis

Confine comunale

POLITECNICO DI MILANO
DIAP

PROVINCIA DI CREMONA

Variante di adeguamento l.r. 12/2005

D: CARTA DELLE TUTELE E DELLE SALVAGUARDIE

efficacia prevalente ai sensi dell'art. 18 - l.r. 12/05

Adozione del C.P. n° 72 del 28/05/2008

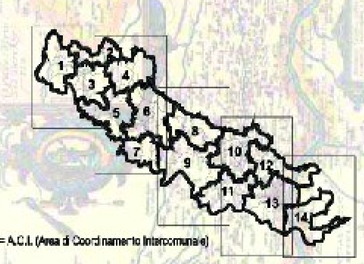

n°= A.C.I. (Area di Coordinamento Intercomunale)

LEGENDA

Provincia di Cremona
Responsabile del procedimento: Maurizio Rossi
Coordinatore: Paolo Merlini
Daniele Corbari, Daniele Frani, Claudia Pioia, Claudio Lasei, Sergio Azzini, Stefania Carlà, Nicola Bruno Azzini, Moira Guzzoni.
Lasmar
Michela Gadaldi, Michela Camer
Politecnico di Milano
Marcello Magoni, Maria Cristina Treu, Ilaria Muratori

PIANO TERRITORIALE DI COORDINAMENTO PROVINCIALE

Regione Lombardia
Provincia di Cremona

COMUNE DI DRIZZONA

PIANO DI GOVERNO DEL TERRITORIO

DOCUMENTO DI PIANO

QUADRO CONOSCITIVO
Pianificazione sovraordinata

elaborato n. DP.1.1.2.2

scala 1:10000

P.T.C.P.
CARTA DELLE TUTELE E DELLE SALVAGUARDIE

Progetto: Arch. Michele de Crecchio
Collaborazioni: Ing. Valerio Gamba

Adozione: D.C.C. n._____del_____
Approvazione: D.D.C. n. _____del_____

nord

venti prevalenti

Your complimentary use period has ended. Thank you for using PDF Complete.
PDF Complete
Click here to purchase a license